

TE KOOP - BINNENSTAANPLAATS

Leopoldlaan 47, 9400 Ninove

€ 44.000

Ref. 7655991

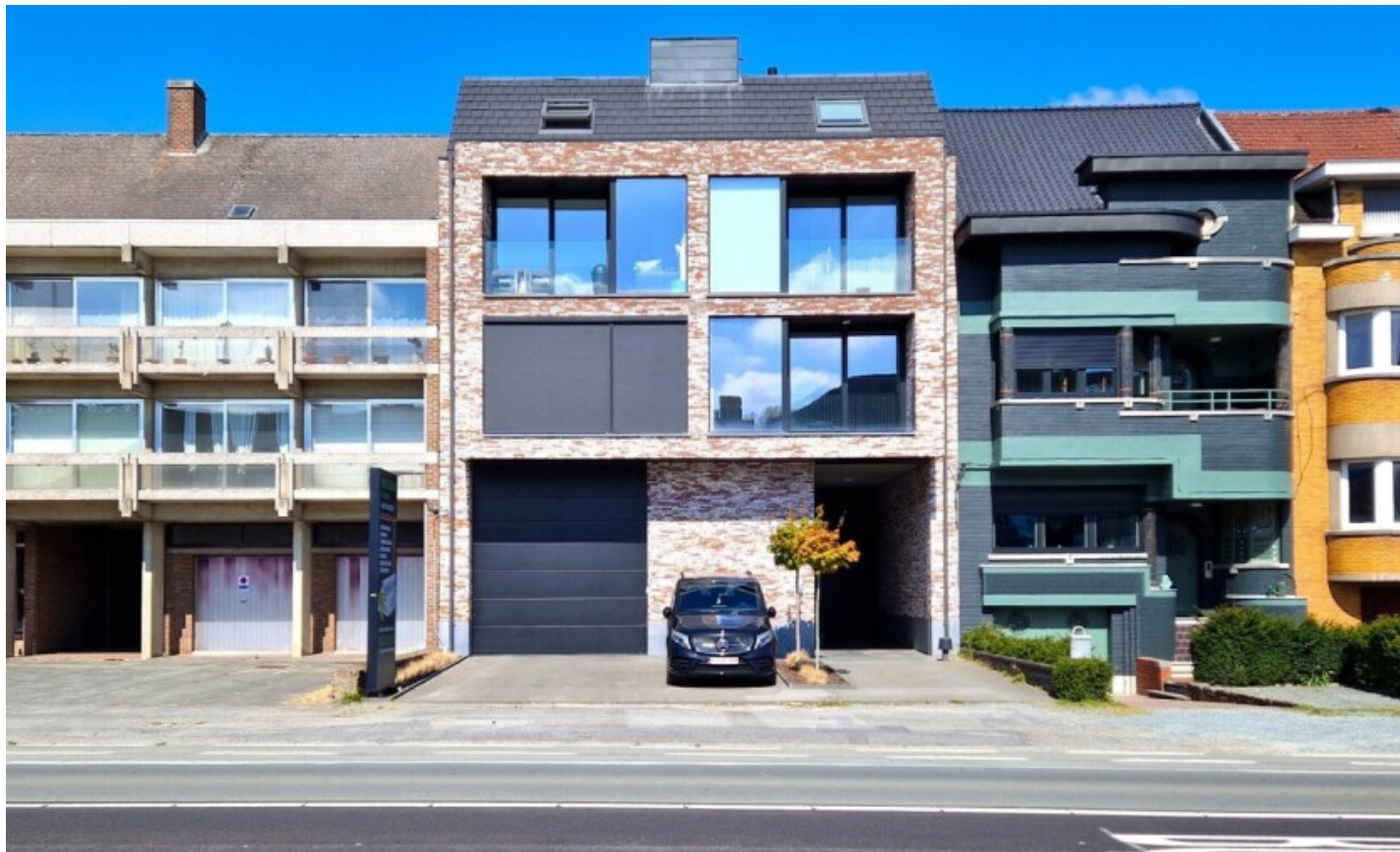

Bew. opp.: 30m²

Buurt: centraal

OMSCHRIJVING

Met veel enthousiasme biedt Vastgoed Lanneer u graag deze 2 autostaanplaatsen aan in Ninove.

Deze bevinden zich in de ruime garage, op het gelijkvloers, van residentie "Leopold".

Beide parkeerplaatsen bieden niet alleen een veilige ruimte om uw wagens te parkeren, maar zijn ook een slimme investering naar de toekomst.

Gelegen aan een vlotbereikbare invalsweg naar Ninove.

Wil jij deze kans zeker niet missen en graag wat bijkomende informatie?

Contacteer ons dan via de contactknop of jens@vastgoedlanneer.be met uw beschikbaarheden.

Wij nemen aansluitend zo spoedig mogelijk met u contact op.

Vastgoed Lanneer - Dat is Immo & meer!

FINANCIIEEL

Prijs: € 44.000,00

GEBOUW

Oppervlakte: 30,00 m²

Staat: Nieuw

LIGGING

Buurt: Centraal

School nabij: Ja

Winkels nabij: Ja

Openbaar vervoer nabij: Ja

Sportcentrum nabij: Ja

STEDENBOUW

Bestemming: Niet meegedeeld

Bouwvergunning: Niet meegedeeld

Verkavelingsvergunning: Niet meegedeeld

Voorkooprecht: Nee

Dagvaarding: Nee

O-peil: Niet gelegen in een overstromingsgevoelig gebied

G-score: A

P-score: A

Vonnissen: Nee

Servitude: Nee

PARKING

Parkings buiten: Nee

Parkings binnen: 2